

# 高知龍馬空港 空港連絡バス時刻表

## Kochi Ryoma Airport Limousine Bus Schedule



※一部の便を運休しております。状況により予告なく時刻及び便数を変更する場合がございます。

令和2年11月11日改正

⑥番のりば

### JR高知駅発(東部自動車道経由) → 高知龍馬空港行

|     | JR 高知駅<br>JR Kochi Station | 高知駅前<br>Kochi ekimae | 高知橋<br>Kochi bashi | 蓮池町通<br>Hasuike machidori | 北はりまや橋<br>Kita Harimayabashi | はりまや橋<br>Harimayabashi | 菜園場<br>Saenba | 宝永町<br>Hoei cho | 知寄町二丁目<br>Chiyori cho Nichome | ⇄ | 高知龍馬空港<br>Kochi Ryoma Airport |
|-----|----------------------------|----------------------|--------------------|---------------------------|------------------------------|------------------------|---------------|-----------------|-------------------------------|---|-------------------------------|
| 1便  | 6:00                       | 運休                   |                    |                           |                              |                        |               |                 |                               |   |                               |
| 3便  | 6:30                       | 運休                   |                    |                           |                              |                        |               |                 |                               |   |                               |
| 5便  | 7:00                       | 7:01                 | 7:02               | 7:02                      | 7:03                         | 7:05                   | 7:06          | 7:07            | 7:08                          |   | 7:25                          |
| 7便  | 7:30                       | 7:31                 | 7:32               | 7:32                      | 7:33                         | 7:35                   | 7:36          | 7:37            | 7:38                          |   | 7:55                          |
| 9便  | 8:00                       | 8:01                 | 8:02               | 8:02                      | 8:03                         | 8:05                   | 8:06          | 8:07            | 8:08                          |   | 8:25                          |
| 11便 | 8:30                       | 8:31                 | 8:32               | 8:32                      | 8:33                         | 8:35                   | 8:36          | 8:37            | 8:38                          |   | 8:55                          |
| 13便 | 9:00                       | 9:01                 | 9:02               | 9:02                      | 9:03                         | 9:05                   | 9:06          | 9:07            | 9:08                          |   | 9:25                          |
| 15便 | 9:30                       | 9:31                 | 9:32               | 9:32                      | 9:33                         | 9:35                   | 9:36          | 9:37            | 9:38                          |   | 9:55                          |
| 17便 | 10:00                      | 10:01                | 10:02              | 10:02                     | 10:03                        | 10:05                  | 10:06         | 10:07           | 10:08                         |   | 10:25                         |
| 19便 | 10:30                      | 運休                   |                    |                           |                              |                        |               |                 |                               |   |                               |
| 21便 | 11:00                      | 運休                   |                    |                           |                              |                        |               |                 |                               |   |                               |
| 23便 | 11:30                      | 11:31                | 11:32              | 11:32                     | 11:33                        | 11:35                  | 11:36         | 11:37           | 11:38                         |   | 11:55                         |
| 25便 | 12:00                      | 運休                   |                    |                           |                              |                        |               |                 |                               |   |                               |
| 27便 | 12:30                      | 運休                   |                    |                           |                              |                        |               |                 |                               |   |                               |
| 29便 | 13:00                      | 13:01                | 13:02              | 13:02                     | 13:03                        | 13:05                  | 13:06         | 13:07           | 13:08                         |   | 13:25                         |
| 31便 | 13:30                      | 13:31                | 13:32              | 13:32                     | 13:33                        | 13:35                  | 13:36         | 13:37           | 13:38                         |   | 13:55                         |
| 33便 | 14:00                      | 14:01                | 14:02              | 14:02                     | 14:03                        | 14:05                  | 14:06         | 14:07           | 14:08                         |   | 14:25                         |
| 35便 | 14:30                      | 14:31                | 14:32              | 14:32                     | 14:33                        | 14:35                  | 14:36         | 14:37           | 14:38                         |   | 14:55                         |
| 37便 | 15:00                      | 運休                   |                    |                           |                              |                        |               |                 |                               |   |                               |
| 39便 | 15:30                      | 運休                   |                    |                           |                              |                        |               |                 |                               |   |                               |
| 41便 | 16:00                      | 16:01                | 16:02              | 16:02                     | 16:03                        | 16:05                  | 16:06         | 16:07           | 16:08                         |   | 16:25                         |
| 43便 | 16:30                      | 16:31                | 16:32              | 16:32                     | 16:33                        | 16:35                  | 16:36         | 16:37           | 16:38                         |   | 16:55                         |
| 45便 | 17:00                      | 17:01                | 17:02              | 17:02                     | 17:03                        | 17:05                  | 17:06         | 17:07           | 17:08                         |   | 17:25                         |
| 47便 | 17:30                      | 17:31                | 17:32              | 17:32                     | 17:33                        | 17:35                  | 17:36         | 17:37           | 17:38                         |   | 17:55                         |
| 49便 | 18:30                      | 運休                   |                    |                           |                              |                        |               |                 |                               |   |                               |

航空機の出発時刻との接続運行ではございませんので、お時間に余裕のある便をご利用くださいますようお願い致します。

公式HPもご利用下さい。

<https://kochiekimaekanko.jp>



簡単! 便利! ポイントたまる!

ICカードです。



②番のりば

### 高知龍馬空港発(東部自動車道経由) → JR高知駅行

|     | 高知龍馬空港<br>Kochi Ryoma Airport | ⇄ | 知寄町<br>Chiyori cho | 宝永町<br>Hoei cho | 菜園場<br>Saenba | はりまや橋<br>観音バス停留所<br>Harimayabashi kanko Bus Terminal | 北はりまや橋<br>Kita Harimayabashi | 蓮池町通<br>Hasuike machidori | 高知橋<br>Kochi bashi | 高知駅前<br>Kochi ekimae | JR高知駅<br>JR Kochi Station |
|-----|-------------------------------|---|--------------------|-----------------|---------------|--|------------------------------|---------------------------|--------------------|----------------------|---------------------------|
| 2便  | 7:10                          |   | 運休                 |                 |               |  |                              |                           |                    |                      |                           |
| 4便  | 8:15                          |   | 8:32               | 8:33            | 8:34          | 8:35   | 8:37                         | 8:37                      | 8:38               | 8:39                 | 8:40                      |
| 6便  | 8:25                          |   | 8:42               | 8:43            | 8:44          | 8:45   | 8:47                         | 8:47                      | 8:48               | 8:49                 | 8:50                      |
| 8便  | 9:05                          |   | 9:22               | 9:23            | 9:24          | 9:25   | 9:27                         | 9:27                      | 9:28               | 9:29                 | 9:30                      |
| 10便 | 9:30                          |   | 9:47               | 9:48            | 9:49          | 9:50   | 9:52                         | 9:52                      | 9:53               | 9:54                 | 9:55                      |
| 12便 | 9:55                          |   | 10:12              | 10:13           | 10:14         | 10:15  | 10:17                        | 10:17                     | 10:18              | 10:19                | 10:20                     |
| 14便 | 10:50                         |   | 11:07              | 11:08           | 11:09         | 11:10  | 11:12                        | 11:12                     | 11:13              | 11:14                | 11:15                     |
| 16便 | 11:05                         |   | 11:22              | 11:23           | 11:24         | 11:25  | 11:27                        | 11:27                     | 11:28              | 11:29                | 11:30                     |
| 18便 | 11:15                         |   | 運休                 |                 |               |  |                              |                           |                    |                      |                           |
| 20便 | 12:00                         |   | 運休                 |                 |               |  |                              |                           |                    |                      |                           |
| 22便 | 13:00                         |   | 13:17              | 13:18           | 13:19         | 13:20  | 13:22                        | 13:22                     | 13:23              | 13:24                | 13:25                     |
| 24便 | 13:20                         |   | 運休                 |                 |               |  |                              |                           |                    |                      |                           |
| 26便 | 14:05                         |   | 14:22              | 14:23           | 14:24         | 14:25  | 14:27                        | 14:27                     | 14:28              | 14:29                | 14:30                     |
| 28便 | 14:25                         |   | 運休                 |                 |               |  |                              |                           |                    |                      |                           |
| 30便 | 14:30                         |   | 14:47              | 14:48           | 14:49         | 14:50  | 14:52                        | 14:52                     | 14:53              | 14:54                | 14:55                     |
| 32便 | 15:20                         |   | 15:37              | 15:38           | 15:39         | 15:40  | 15:42                        | 15:42                     | 15:43              | 15:44                | 15:45                     |
| 34便 | 15:45                         |   | 16:02              | 16:03           | 16:04         | 16:05  | 16:07                        | 16:07                     | 16:08              | 16:09                | 16:10                     |
| 36便 | 16:00                         |   | 運休                 |                 |               |  |                              |                           |                    |                      |                           |
| 38便 | 16:45                         |   | 運休                 |                 |               |  |                              |                           |                    |                      |                           |
| 40便 | 17:30                         |   | 17:47              | 17:48           | 17:49         | 17:50  | 17:52                        | 17:52                     | 17:53              | 17:54                | 17:55                     |
| 42便 | 18:20                         |   | 18:37              | 18:38           | 18:39         | 18:40  | 18:42                        | 18:42                     | 18:43              | 18:44                | 18:45                     |
| 44便 | 19:00                         |   | 19:17              | 19:18           | 19:19         | 19:20  | 19:22                        | 19:22                     | 19:23              | 19:24                | 19:25                     |
| 46便 | 19:30                         |   | 運休                 |                 |               |  |                              |                           |                    |                      |                           |
| 48便 | 20:05                         |   | 運休                 |                 |               |  |                              |                           |                    |                      |                           |
| 50便 | 20:20                         |   | 運休                 |                 |               |  |                              |                           |                    |                      |                           |
| 52便 | 20:25                         |   | 20:42              | 20:43           | 20:44         | 20:45  | 20:47                        | 20:47                     | 20:48              | 20:49                | 20:50                     |

到着便に合わせて出発致しますが、遅延により出発時刻が遅れる場合がございます。

◎交通事情等により多少の遅延が生じる場合があります。予めご了承くださいませ。

◎高知市内→空港行きは乗車のみ、空港→市内行きは降車のみとなります。

◎回数券の車内販売は平成28年5月9日をもって終了させて頂きます。往復回数券は券売機でのみご購入頂けます。

運賃: 高知駅⇄宝永町⇄高知龍馬空港間 一律740円 知寄町⇄空港間のみ690円 (往復回数券1,380円※券売機のみで販売)

※小人・障がい者(介護者1名を含む)は運賃半額となります。(端数は10円単位で切り上げ)740円区間(370円)・690円区間(350円)となります。

●運賃のお支払いについて 空港行きは前払い・高知駅行きは後払いとなっております。

FREE Wi-Fi  
使えます!

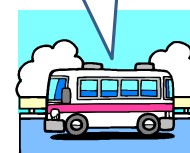

★令和2年3月9日より移転致しました。★

お問い合わせ先

株式会社 高知駅前観光  
高知市棧橋通5丁目1番57号  
TEL088-831-8891  
(平日昼間)  
TEL088-831-8892