

# 高知龍馬空港 空港連絡バス時刻表 Kochi Ryoma Airport Limousine Bus Schedule



※一部の便を運休しております。状況により予告なく時刻及び便数を変更する場合がございます。

令和2年11月1日改正

⑥番のりば

## JR高知駅発(東部自動車道経由) → 高知龍馬空港行

	JR 高知駅 JR Kochi Station	高知駅前 Kochi ekimae	高知橋 Kochi bashi	蓮池町通 Hasuike machidori	北はりまや橋 kita Harimayabashi	はりまや橋 Harimaya bashi	菜園場 Saenba	宝永町 Hoei cho	知寄町二丁目 Chiyori cho Nichome	⇔	高知龍馬空港 Kochi Ryoma Airport
1便	6:00	運休									
3便	6:30	運休									
5便	7:00	7:01	7:02	7:02	7:03	7:05	7:06	7:07	7:08		7:25
7便	7:30	7:31	7:32	7:32	7:33	7:35	7:36	7:37	7:38		7:55
9便	8:00	8:01	8:02	8:02	8:03	8:05	8:06	8:07	8:08		8:25
11便	8:30	8:31	8:32	8:32	8:33	8:35	8:36	8:37	8:38		8:55
13便	9:00	9:01	9:02	9:02	9:03	9:05	9:06	9:07	9:08		9:25
15便	9:30	9:31	9:32	9:32	9:33	9:35	9:36	9:37	9:38		9:55
17便	10:00	10:01	10:02	10:02	10:03	10:05	10:06	10:07	10:08		10:25
19便	10:30	運休									
21便	11:00	運休									
23便	11:30	11:31	11:32	11:32	11:33	11:35	11:36	11:37	11:38		11:55
25便	12:00	運休									
27便	12:30	運休									
29便	13:00	13:01	13:02	13:02	13:03	13:05	13:06	13:07	13:08		13:25
31便	13:30	13:31	13:32	13:32	13:33	13:35	13:36	13:37	13:38		13:55
33便	14:00	14:01	14:02	14:02	14:03	14:05	14:06	14:07	14:08		14:25
35便	14:30	14:31	14:32	14:32	14:33	14:35	14:36	14:37	14:38		14:55
37便	15:00	運休									
39便	15:30	運休									
41便	16:00	16:01	16:02	16:02	16:03	16:05	16:06	16:07	16:08		16:25
43便	16:30	16:31	16:32	16:32	16:33	16:35	16:36	16:37	16:38		16:55
45便	17:00	17:01	17:02	17:02	17:03	17:05	17:06	17:07	17:08		17:25
47便	17:30	17:31	17:32	17:32	17:33	17:35	17:36	17:37	17:38		17:55
49便	18:30	運休									

航空機の出発時刻との接続運行ではございませんので、お時間に余裕のある便をご利用くださいますようお願い致します。

公式HPもご利用下さい。

<https://kochiekimaekanko.jp>



簡単! 便利! ポイントたまる!

ICカードです。



◎交通事情等により多少の遅延が生じる場合があります。予めご了承くださいませ。

◎高知市内→空港行きは乗車のみ、空港→市内行きは降車のみとなります。

◎回数券の車内販売は平成28年5月9日をもって終了させて頂きます。往復回数券は券売機でのみご購入頂けます。

運賃: 高知駅～宝永町⇔高知龍馬空港間 一律740円 知寄町⇔空港間のみ690円 (往復回数券1,380円※券売機のみで販売)

※小人・障がい者(介護者1名を含む)は運賃半額となります。(端数は10円単位で切り上げ)740円区間(370円)・690円区間(350円)となります。

●運賃のお支払いについて 空港行きは前払い・高知駅行きは後払いとなっております。

②番のりば

## 高知龍馬空港発(東部自動車道経由) → JR高知駅行

	高知龍馬空港 Kochi Ryoma Airport	⇔	知寄町 Chiyori cho	宝永町 Hoei cho	菜園場 Saenba	はりまや橋 Harimayabashi kanko Bus Terminal	北はりまや橋 kita Harimayabashi	蓮池町通 Hasuike machidori	高知橋 Kochi bashi	高知駅前 Kochi ekimae	JR高知駅 JR Kochi Station
2便	7:10		運休								
4便	8:15		8:32	8:33	8:34	8:35	8:37	8:37	8:38	8:39	8:40
6便	8:25		8:42	8:43	8:44	8:45	8:47	8:47	8:48	8:49	8:50
8便	9:05		9:22	9:23	9:24	9:25	9:27	9:27	9:28	9:29	9:30
10便	9:30		9:47	9:48	9:49	9:50	9:52	9:52	9:53	9:54	9:55
12便	9:55		10:12	10:13	10:14	10:15	10:17	10:17	10:18	10:19	10:20
14便	10:50		11:07	11:08	11:09	11:10	11:12	11:12	11:13	11:14	11:15
16便	11:05		11:22	11:23	11:24	11:25	11:27	11:27	11:28	11:29	11:30
18便	11:15		運休								
20便	12:00		運休								
22便	13:00		13:17	13:18	13:19	13:20	13:22	13:22	13:23	13:24	13:25
24便	13:20		運休								
26便	14:20		14:37	14:38	14:39	14:40	14:42	14:42	14:43	14:44	14:45
28便	14:25		運休								
30便	14:30		14:47	14:48	14:49	14:50	14:52	14:52	14:53	14:54	14:55
32便	15:20		15:37	15:38	15:39	15:40	15:42	15:42	15:43	15:44	15:45
34便	15:45		16:02	16:03	16:04	16:05	16:07	16:07	16:08	16:09	16:10
36便	16:00		運休								
38便	16:45		運休								
40便	17:30		17:47	17:48	17:49	17:50	17:52	17:52	17:53	17:54	17:55
42便	18:20		18:37	18:38	18:39	18:40	18:42	18:42	18:43	18:44	18:45
44便	19:00		19:17	19:18	19:19	19:20	19:22	19:22	19:23	19:24	19:25
46便	19:30		運休								
48便	20:05		運休								
50便	20:20		運休								
52便	20:25		20:42	20:43	20:44	20:45	20:47	20:47	20:48	20:49	20:50

到着便に合わせて出発致しますが、遅延により出発時刻が遅れる場合がございます。

FREE Wi-Fi  
使えます!

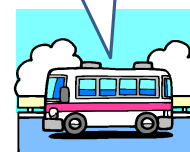

★令和2年3月9日より移転致しました。★

お問い合わせ先

株式会社 高知駅前観光  
高知市棧橋通5丁目1番57号  
TEL088-831-8891  
(平日昼間)  
TEL088-831-8892